

01



02



03



04



05



06



07



08

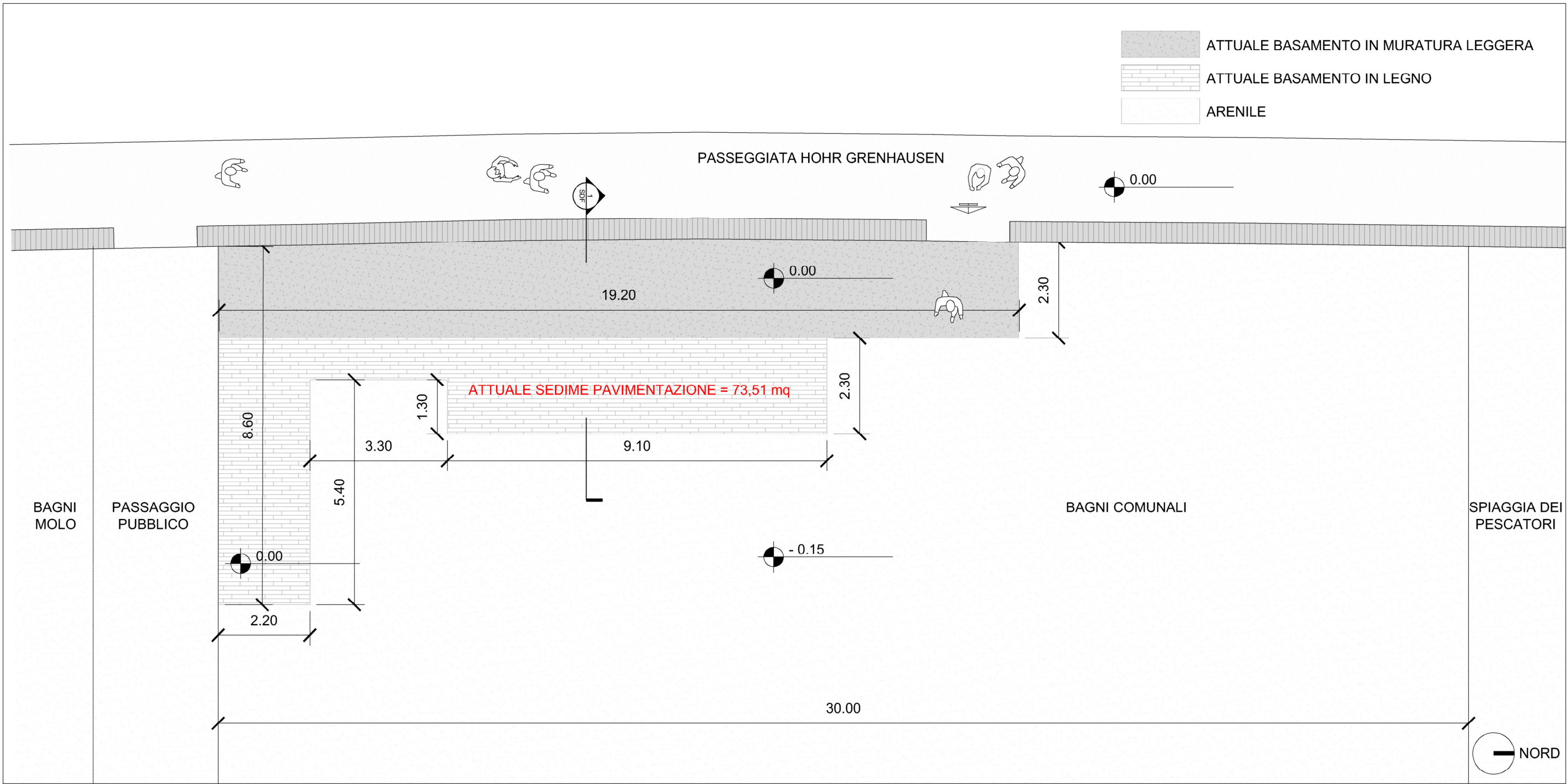

PLANIMETRIA CON INDIVIDUAZIONE DELL'AREA DI PROGETTO - scala 1:100

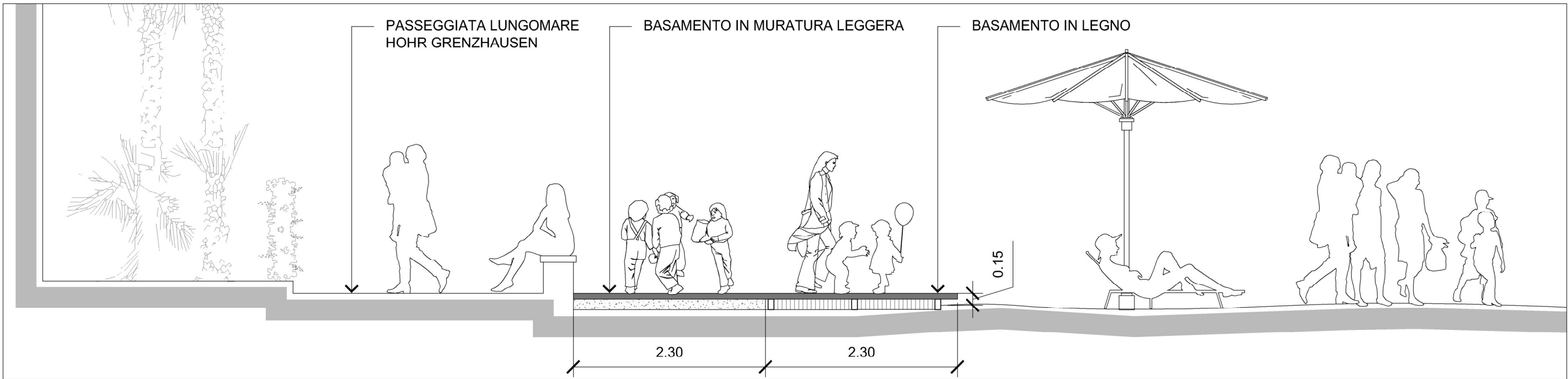

SEZIONE TRASVERSALE 1-SDF - scala 1:50

**sinapsi\_architettura :: workshop**  
Via L.sollai, 29 - 17021 alasio sv ita tel/fax: +39 0182 643955 - web: www.sinapsiarchitettura.com - mail: info@sinapsiarchitettura.com

 **Comune di Laigueglia (Sv), Provincia di Savona**



**Progetto per la realizzazione di strutture prefabbricate e trasportabili da collocare sulla spiaggia in inverno destinate a oasi elioterapica e wellness center**

**progettista:** **giacomo airaldi architetto :: sinapsiarchitettura**  
Via L.sollai, 29 - 17021 alasio sv ita T (+39) 0182.643955 - airaldi@sinapsiarchitettura.com  
Ordine Architetti, Pianificatori, Paesaggisti e Conservatori della Provincia di Savona n°791  
Abitilito ad assolvere incarichi previsti dal D.Lgs n° 81/2008 e s.m.i.  
Iscritto all'albo dei certificatori energetici della Liguria al n° 891 con DD 2681 del 22/09/2008  
Iscritto all'Elenco degli Esperti in materia di Paesaggio della Regione Liguria  
project team: arch.giacomo airaldi arch stefano freccero arch margherita menardo

**committente:** **COMUNE di LAIGUEGLIA**  
Via Genova 2, 17053 Laigueglia, TEL. 0182-691111 - FAX: 0182-6911301  
C.F. e P.IVA: 81001590090 protocollo@postacertificata.comune.laigueglia.sv.it  
RUP: UFFICIO URBANISTICA Arch.CINZIA CADEI

**PROGETTAZIONE DEFINITIVA**  
lai WEL PRE 04/2016

elaborato

TAV.03.3 - A01

scala

1:500 - 1:100 - 1:50

tipo elaborato

STATO ATTUALE

data

dicembre 2016

update

15 novembre 2017 emissione 00 01 02 03

titolo tavola

PLANIMETRIA STATO ATTUALE E DOCUMENTAZIONE FOTOGRAFICA

data	file	redatto - modificato - revisionato - stampato			
30.12.2016	../WEL_DEF/WEL_DEF_DISEGNI/WEL_DEF_003_A1.dwg	sf	sf	ga	ga
15.11.2017	../WEL_DEF/WEL_DEF_DISEGNI/WEL_DEF_003_3_A1.dwg	sf	sf	ga	ga

l'utilizzazione e la riproduzione del presente disegno sono riservate a norma di legge